



il museo dei bambini

SUMMER CAMP AL PALLADIO MUSEUM / 2024



Un programma a cura dei servizi educativi del Palladio Museum,
progettato da Silvia Fogato, educatrice d'arte e architettura.

<https://www.palladiomuseum.org/summercamp2024>



In collaborazione con
Comune di Vicenza:



• Gli spazi del Museo dei bambini

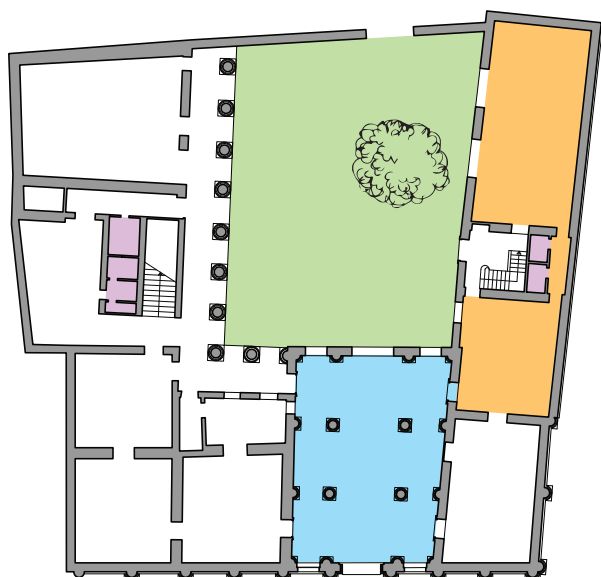

- SPAZIO COPERTO
- SPAZIO COPERTO CLIMATIZZATO
- SPAZIO PER ATTIVITÀ ALL'APERTO
- SERVIZI IGIENICI

Il Palladio Museum è allestito in uno dei palazzi più belli della città, opera di Andrea Palladio e dei migliori artisti della Vicenza del tempo. Da dieci anni il Palladio Museum organizza programmi educativi per i bambini e i ragazzi delle scuole — dall'infanzia all'università! — e laboratori del tempo libero per piccoli architetti.

Dal lunedì al venerdì, durante il Summer camp, il cortile con il grande gelso, l'atrio monumentale, le sale dell'ala nord e l'aula didattica al piano nobile saranno a disposizione dei bambini. Privilegeremo le attività all'aperto ma, come dice Palladio, troveremo riparo "dalle piogge e dagli ardenti soli dell'estate" negli ambienti coperti e climatizzati del museo.



• Le attività del Museo dei bambini

alla scoperta di Palladio



All'inizio di ogni settimana i bambini esploreranno il Palladio Museum, alla scoperta dell'architettura di **Andrea Palladio**.

La Basilica palladiana, il Teatro Olimpico, palazzo Chiericati... sono solo alcuni dei **tanti musei** e luoghi d'arte che visiteremo assieme. Scopriamoli tutti!

visite a musei e luoghi d'arte



workshop creativi



"La creatività — dice Renzo Piano — nasce dallo stare vicini". Piccole opere d'architettura, arte e design da progettare, costruire, colorare **insieme**.

Dentro al Palladio Museum batte un cuore verde, il meraviglioso **gelso** che cresce in cortile. L'ombra generosa di questo albero simbolo del museo sarà la nostra stanza dei giochi.

giochi all'aperto



Superiamo i confini del foglio bianco per immaginare "**in grande**"! Anche i più piccoli sanno dare vita a grandi e importanti progetti.

piccoli architetti, grandi progetti



Un'occasione unica per scoprire — **taccuino** alla mano — le bellezze del nostro centro storico. Con i loro disegni, i bambini realizzeranno una nuova guida illustrata della città.

escursioni in città



Temi delle settimane

10 - 14
giugno

Pop camp

- Opere d'arte colorate e stravaganti per un summer camp... pop!
- Visite previste: Basilica palladiana (mostra), Fondazione Coppola, Fondazione Bisazza.

17 - 21
giugno

Verde acqua

- L'acqua ha un valore inestimabile per l'ecologia della Terra e... per l'architettura!
- Visite previste: Gallerie d'Italia - Vicenza, palazzo Chiericati, Risorgive del Bacchiglione.
- Laboratorio su One Health in collaborazione con Fondazione Zoé.

24 - 28
giugno

Viva Palladio!

- Una grande caccia al tesoro in città, per (ri)scoprire Andrea Palladio.
- Visite previste: Basilica palladiana (mostra), Teatro Olimpico, La Rotonda.

1 - 5
luglio

Tra le righe

- Libri d'artista, libri-scultura, libri illeggibili: quante forme possono avere i libri?
- Visite previste: Fondazione Coppola, palazzo Thiene, villa Valmarana ai Nani.

26 - 30
agosto

Da cosa nasce cosa

- Che cosa vuol dire progettare? Assieme trasformeremo idee e bozzetti in realtà!
- Visite previste: Teatro Olimpico, Museo del Gioiello, Fondazione Bisazza.

2 - 6
settembre

Casa, dolce casa

- Le case spesso assomigliano ai loro abitanti, accogliendone bisogni e desideri.
- Visite previste: Criptoportico romano, Museo Naturalistico-Archeologico, La Rotonda.



Le visite previste potrebbero variare a causa del meteo sfavorevole o di eventuali difficoltà logistiche.

Giornata tipo

08:30 - 9:00

Accoglienza

09:00 - 9:30

Preparazione alle attività

09:30 - 10:30

Attività al museo o visite

10:30 - 11:00

merenda

11:00 - 12:00

Attività al museo o visite

12:00 - 12:30

Conclusione delle attività

12:30 - 13:00

Uscita dei bambini in part time

13:00 - 14:00

pranzo

14:00 - 16:00

Attività / Compiti delle vacanze / Letture / Giochi / Film

16:00 - 16:30

Uscita dei bambini in full time

• Gli spazi del Museo dei bambini

Gli educatori del Palladio Museum

Sono giovani storici dell'arte e dell'architettura specializzati nell'educazione per l'infanzia. Ne è previsto almeno uno per ogni gruppo di 12/13 bambini.

Come raggiungere il Palladio Museum

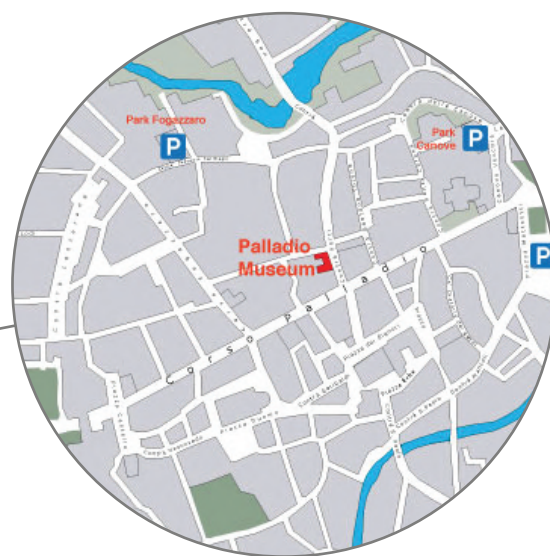

Palladio Museum
contrà Porti 11
Vicenza
<https://www.palladiomuseum.org/cisa/where>

I moduli settimanali

dal 10 al 14 giugno
dal 17 al 21 giugno
dal 24 al 28 giugno
dall'1 al 5 luglio

dal 26 al 30 agosto
dal 2 al 6 settembre

Gli orari

part time entrata tra le 8:30 e le 9:00 / uscita tra le 12:30 e le 13:00

full time entrata tra le 8:30 e le 9:00 / uscita tra le 16:00 e le 16:30

È inoltre possibile richiedere di usufruire del servizio di entrata in anticipo. Il servizio verrà attivato su richiesta di minimo 5 iscritti e consentirà di entrare dalle 8:00.

Cosa portare da casa

Alle famiglie è richiesto di provvedere alle merende della mattina e del pomeriggio e di consegnare ai bambini un kit giornaliero con: borraccia, cappello, telo da mare.

I bambini che partecipano al programma full time potranno portare con loro anche il libro dei compiti delle vacanze: nelle ore pomeridiane saranno seguiti durante lo svolgimento degli esercizi.

Ai bambini non sarà consentito di portare giocattoli o altri oggetti da casa.

Costi e scontistiche

part time 100 € (merenda da casa)

full time 135 € (pranzo offerto dal museo e merende da casa)

Assicurazione obbligatoria: 10 € una tantum

> Servizio di entrata in anticipo (dalle 8:00) 5 € a bambino, per la settimana

> Sconto sorelle/fratelli 10% (sulla quota settimanale netta, esclusa l'assicurazione e la quota dell'entrata in anticipo)

Le quote comprendono l'ingresso e le attività al museo, le uscite, i materiali di cancelleria.

Per gli iscritti full time è compreso anche il pranzo fornito da un servizio di ristorazione esterno.

Come prenotare

Per prenotazioni compilare il modulo di iscrizione scaricabile dal sito

<https://www.palladiomuseum.org/summercamp2024> e spedirlo a edu@palladiomuseum.org entro domenica 2 giugno.

Al momento della conferma dell'iscrizione da parte del Palladio Museum è richiesto il versamento, entro 24 ore, di una caparra pari a 50 € (bonifico o carta di credito, con i dati bancari indicati nella nostra e-mail di conferma).

Tale quota sarà detratta dal saldo, da versare con la stessa modalità di pagamento entro il primo giorno di Summer camp o, nel giorno stesso, alla biglietteria del museo (con bancomat, carta di credito o contanti).